Participante: Luis Mario

Técnico: Ciberseguridad

Módulo: Introducion a Windows server

Facilitador: Kevin Feliz

Centro: Cyberclass

Práctica: Carateristicas de Windows server

Descripción:En esta practica veremos las carateristicas de Windows.

Github: https://github.com/laparatuya2230-cloud/Cybersecurity-Portfolio/tree/main/investigacion_de_windows_server

CARATERISTICAS DE WINDOWS SERVER 2019

¿Qué es Windows server ?

Windows Server es un sistema operativo que permite controlar usuarios y permisos dentro de una red, compartir archivos, impresoras, recursos, administrar servidores web, bases de datos, aplicaciones, gestionar la seguridad y políticas de una empresa

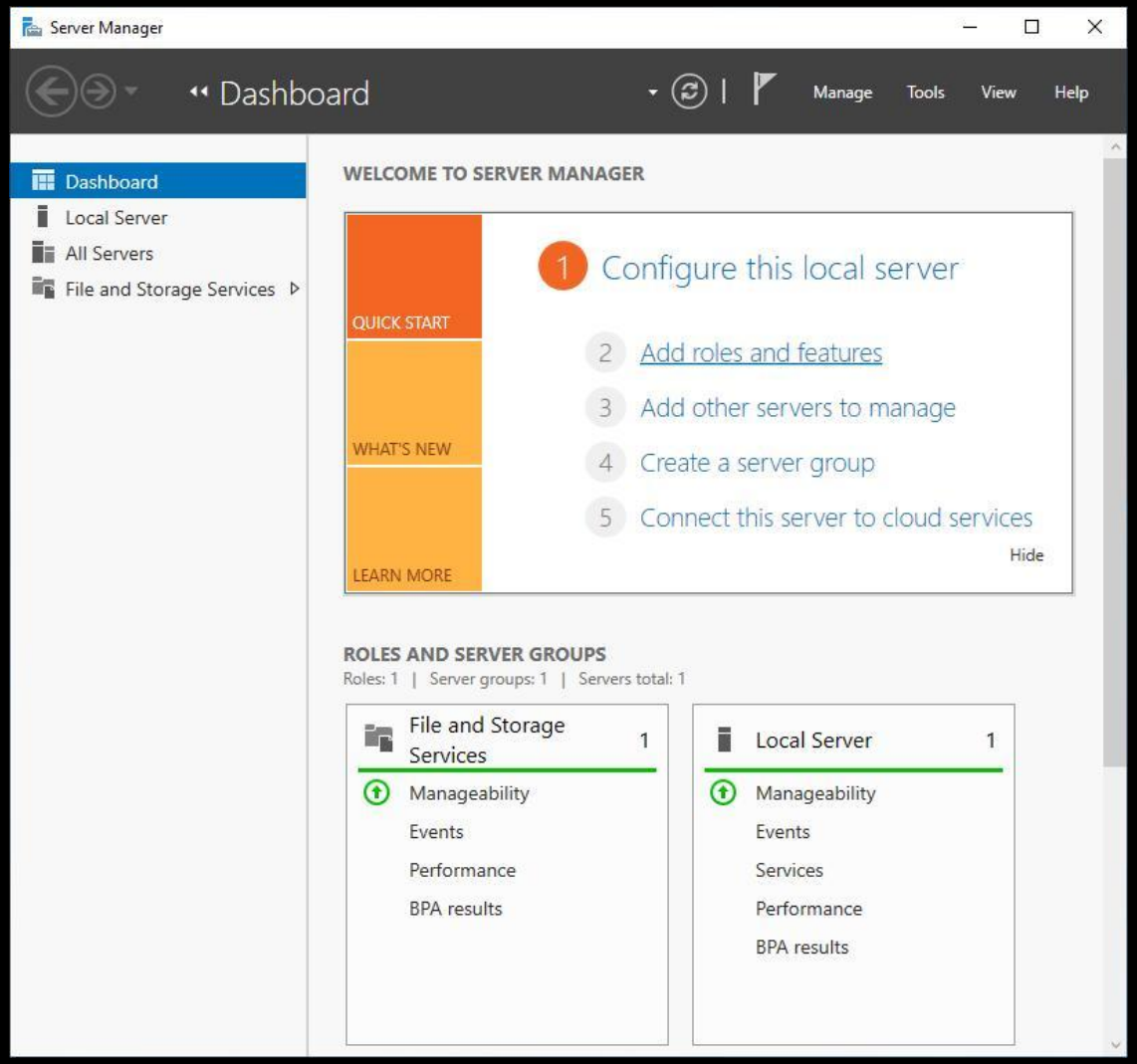

1rª: seguridad mejorada

- **Windows Defender ATP** → detección de ataques avanzados

- **Shielded VMs** → protege máquinas virtuales contra accesos no autorizados

- **BitLocker** → cifrado de discos

- Control de privilegios y acceso **(ACL)**

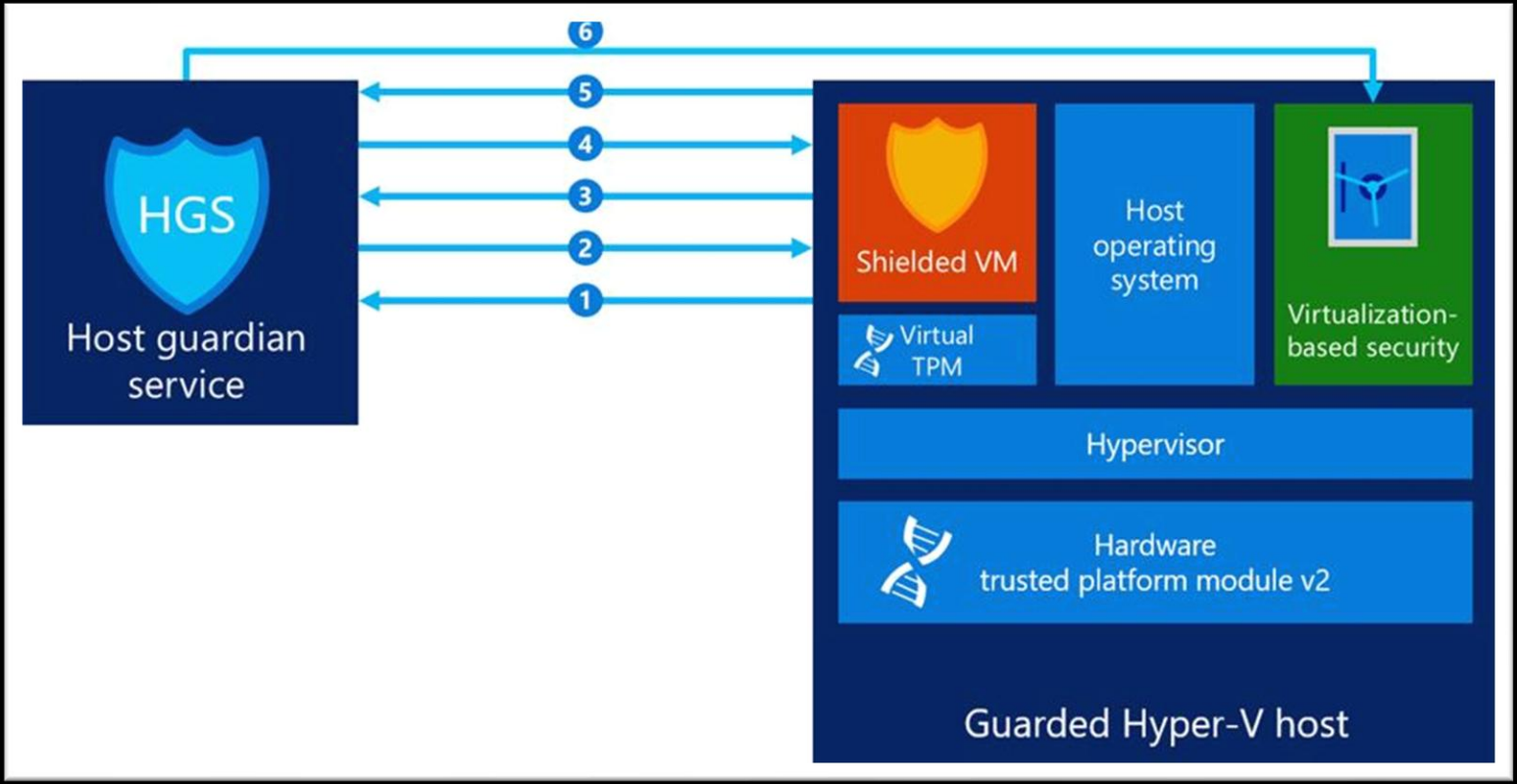

2dª : Active Directory y red

- **Active Directory** → gestión de usuarios, grupos y equipos
- **GPO (Group Policy)** → aplica reglas de segurida automáticamente
- **DNS / DHCP** → resolución de nombres y asignación de IP
- Autenticación centralizada

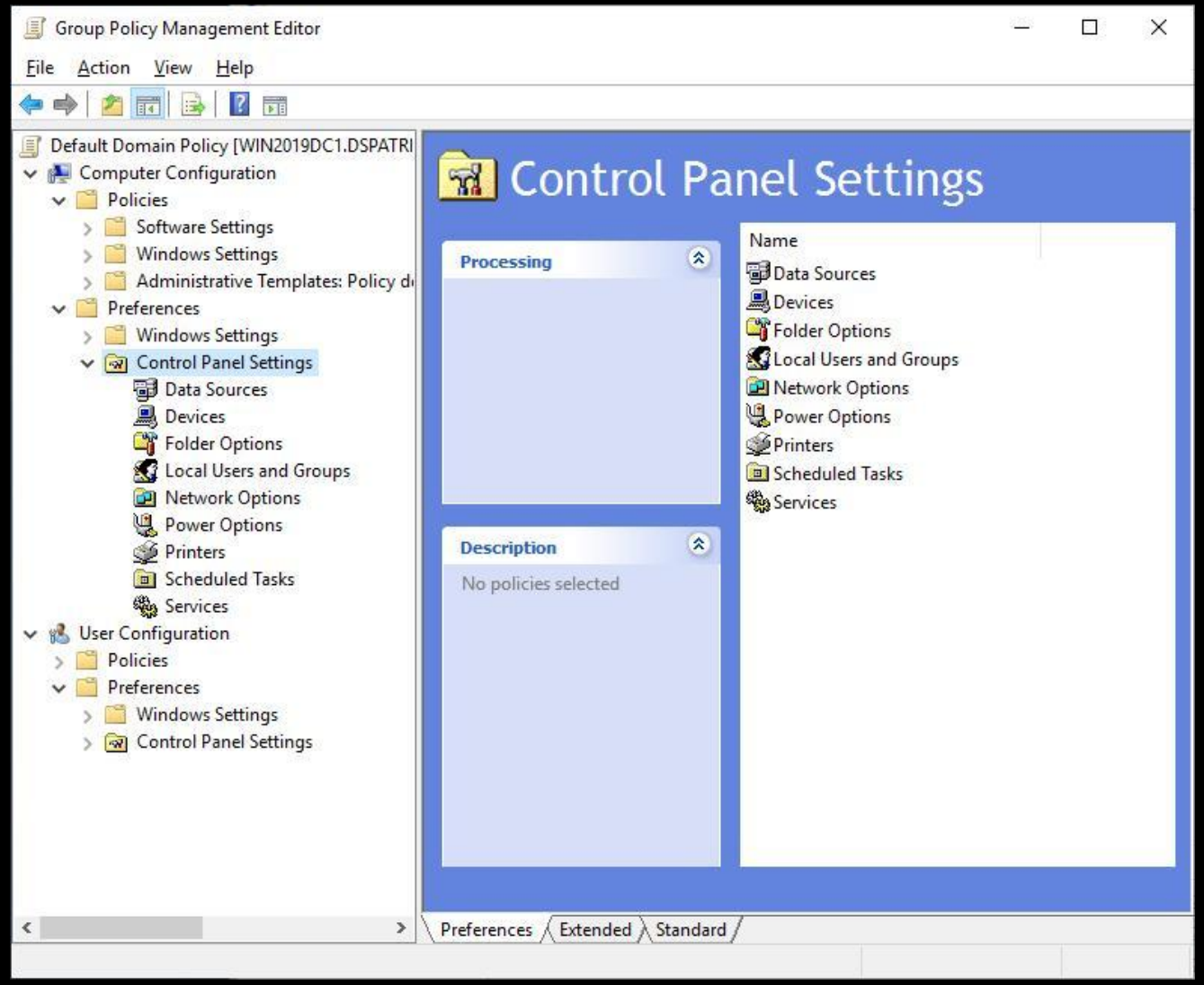

3rª : Hyper-V mejorado (virtualización)

- Creación de máquinas virtuales
- **Nested virtualization** (VM dentro de VM)
- Aislamiento de sistemas para pruebas

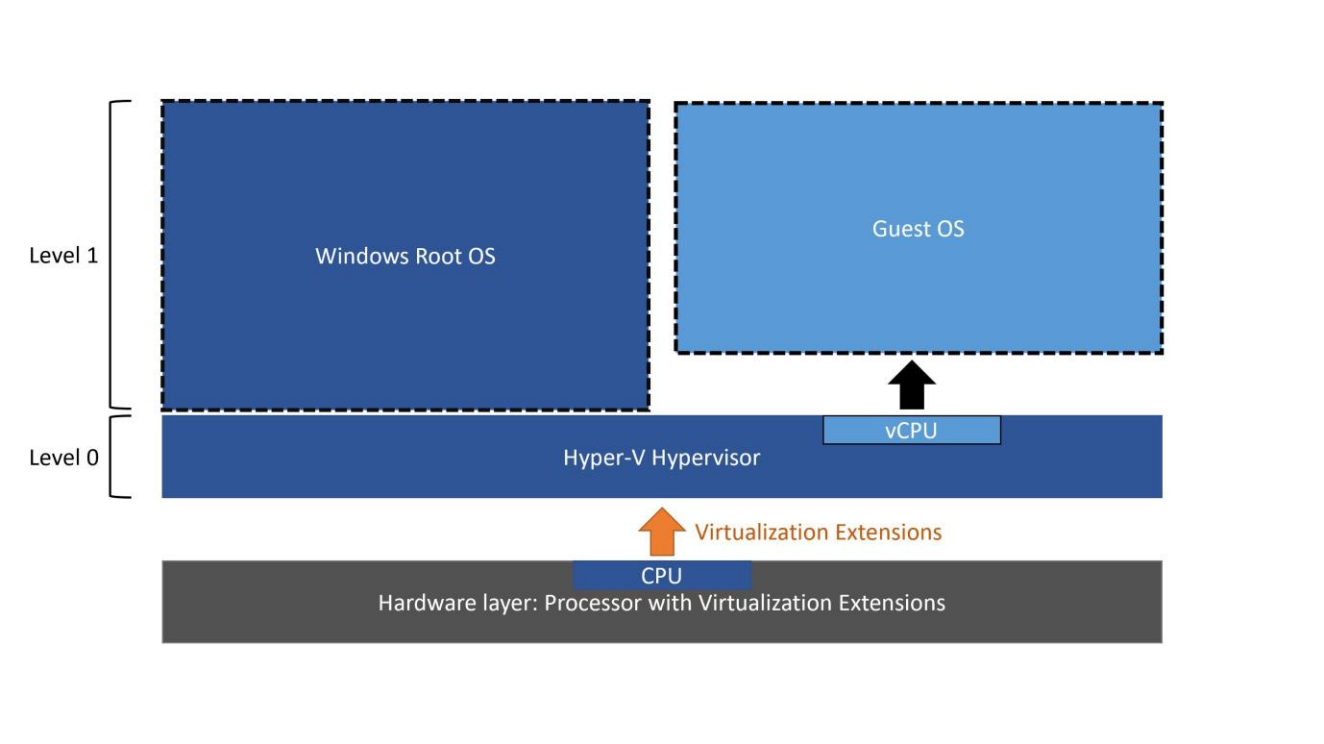

4tº : Integración híbrida (Azure)

- Conexión con la nube (Azure)
- **Azure File Sync** → sincroniza archivos local/nube
- Backup remoto

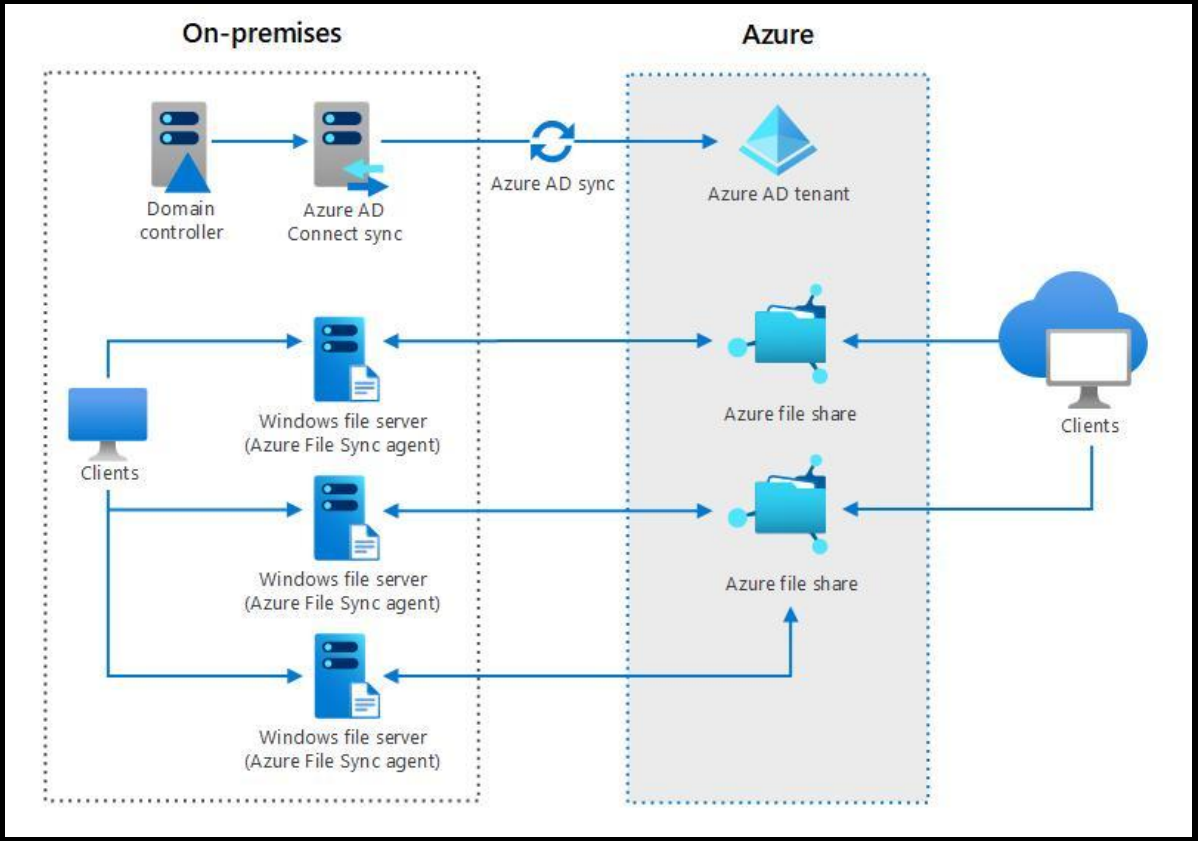

5tº : Almacenamiento

- **Storage Spaces Direct** → combina discos de varios servidores

- Soporte RAID y tolerancia a fallos

- Control de cuotas de almacenamiento

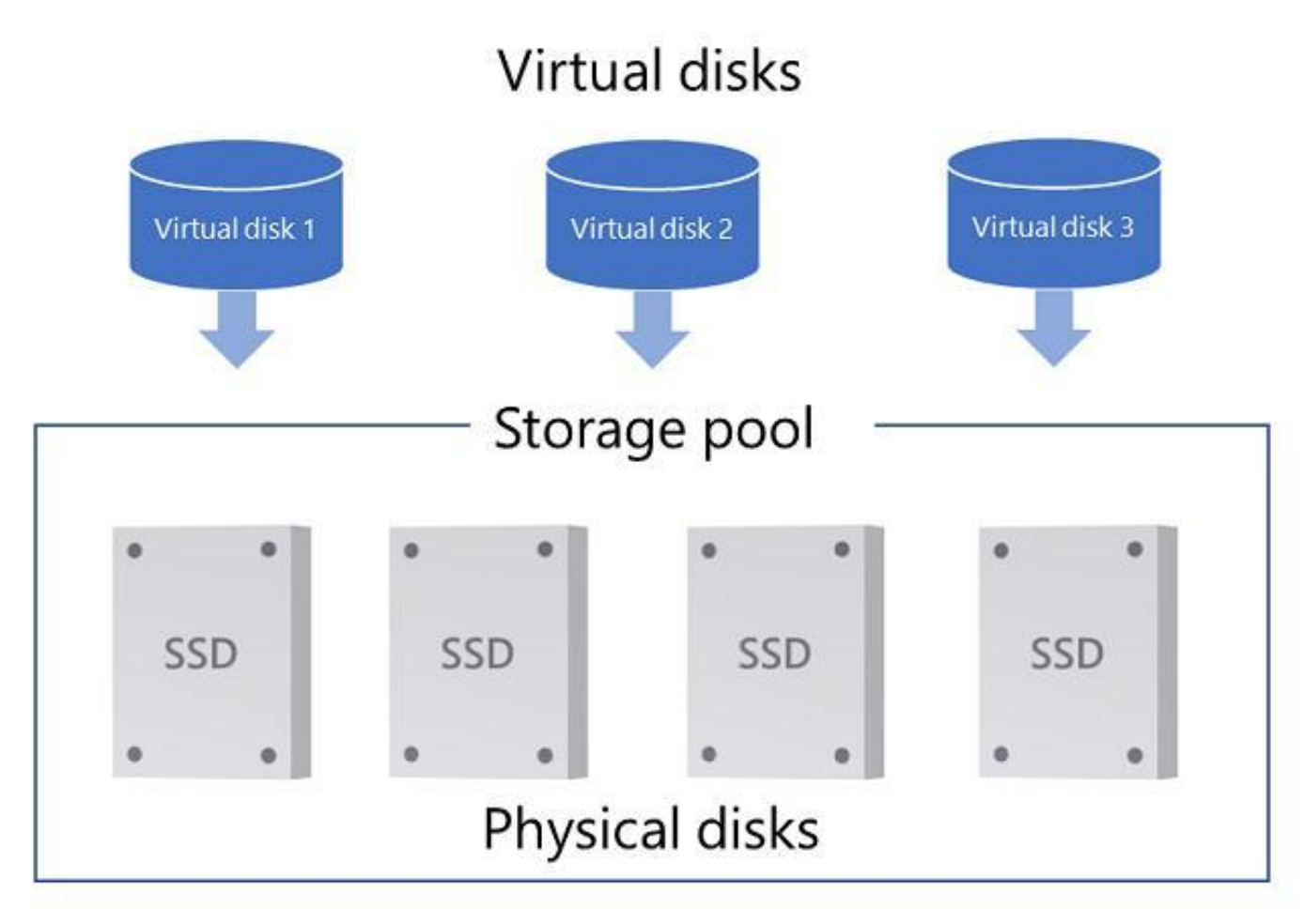

6tº: Administración

- **Windows Admin Center →** gestión desde navegador
- **PowerShell →** automatización de tareas
- Administración remota completa

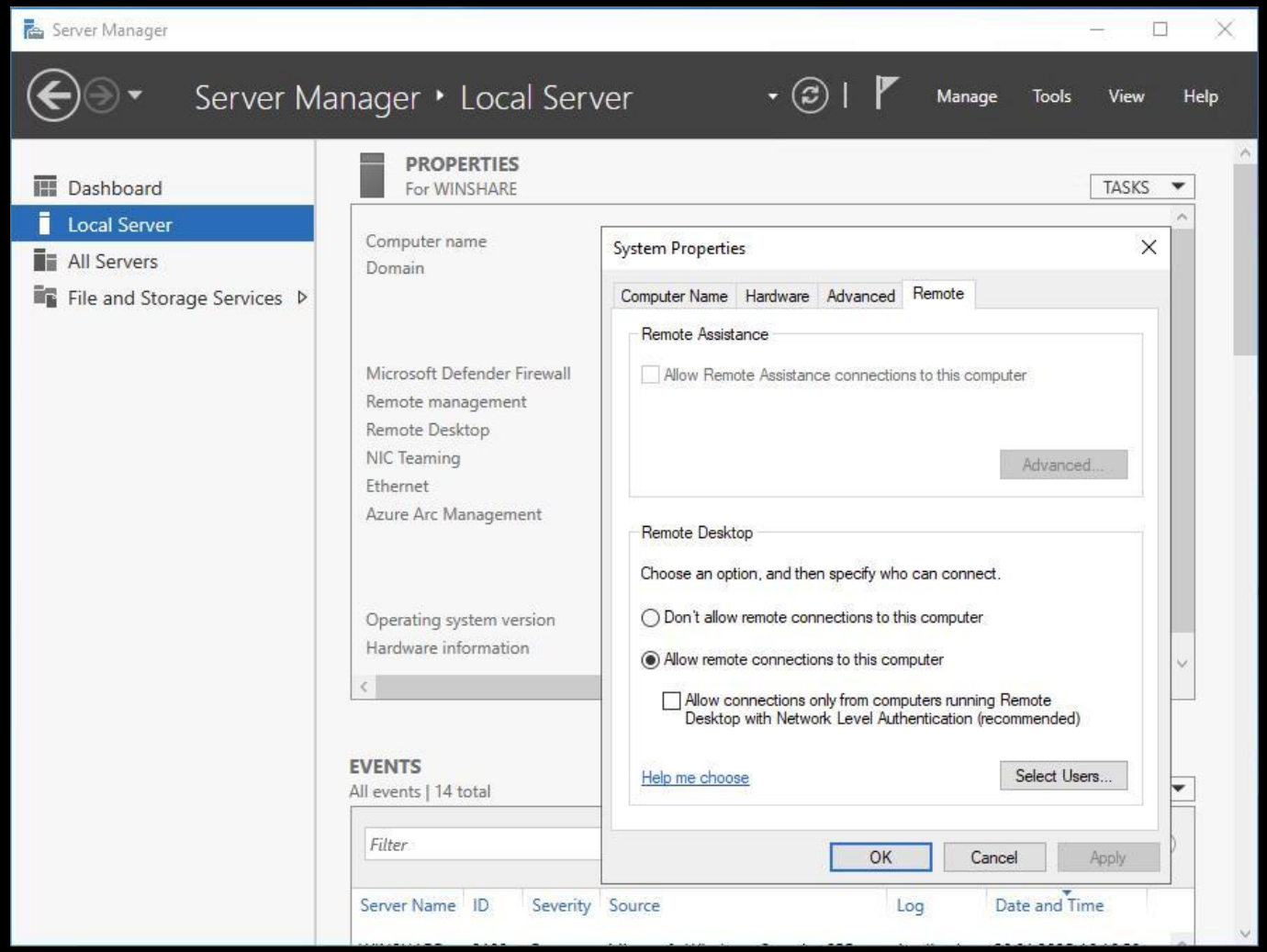

7mº : Alta disponibilidad
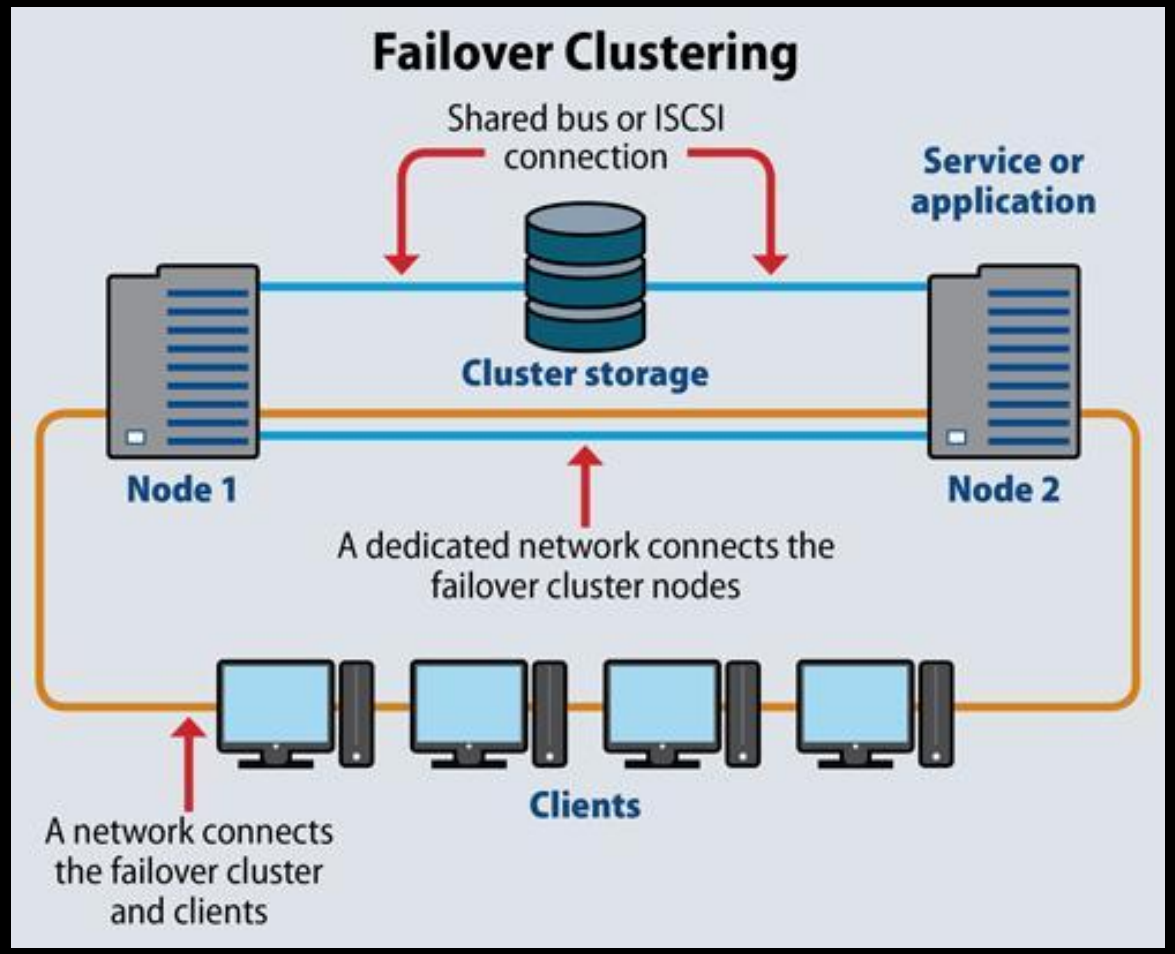
- **Failover Clustering** → evita caídas del sistema
- Balanceo de carga
- Continuidad de servicio